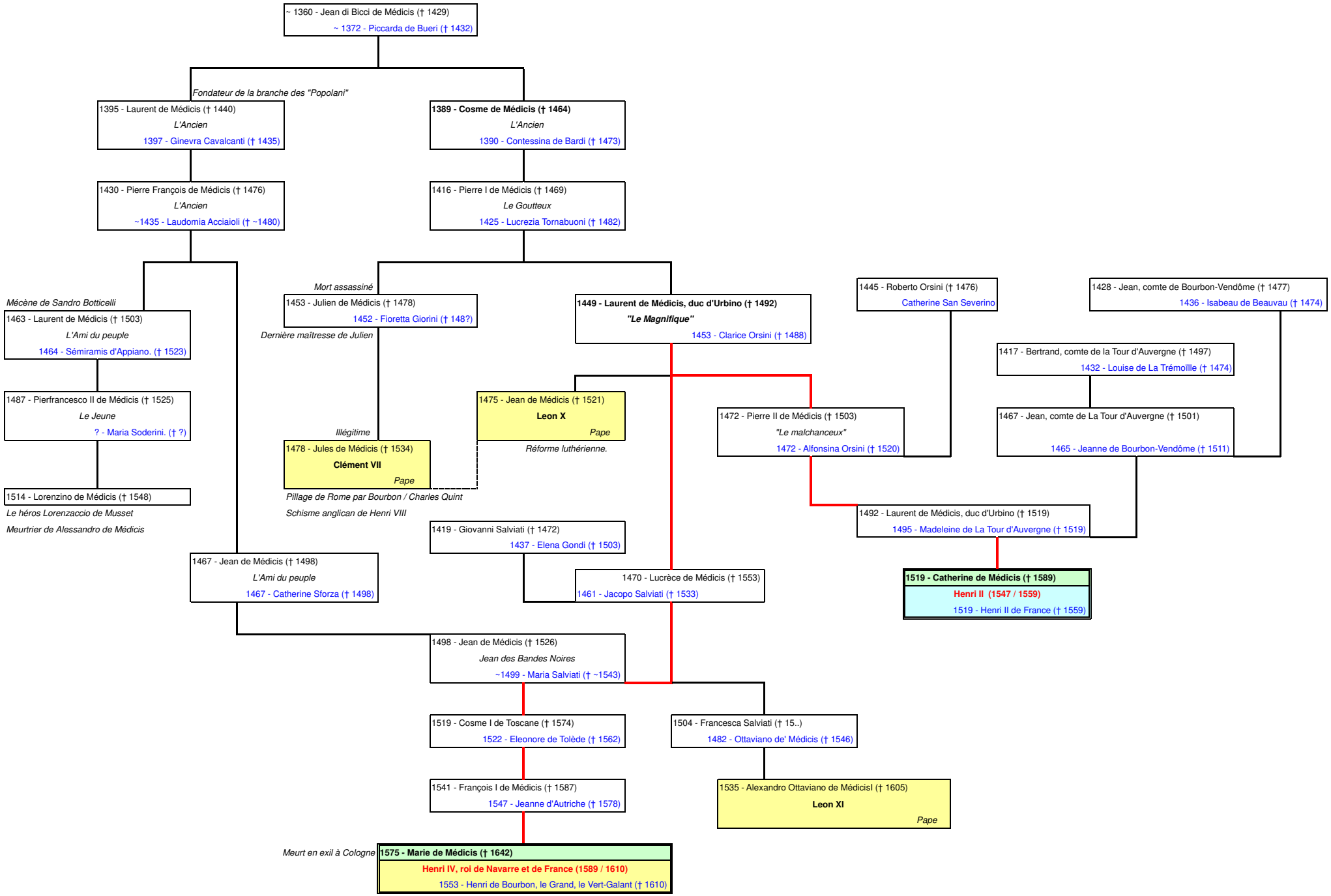
~ 1360 - Jean di Bicci de Médicis († 1429)
~ 1372 - Piccarda de Bueri († 1432)
Fondateur de la branche des "Popolani"
1395 - Laurent de Médicis († 1440)
L'Ancien
1397 - Ginevra Cavalcanti († 1435)
1389 - Cosme de Médicis († 1464)
L'Ancien
1390 - Contessina de Bardi († 1473)
1430 - Pierre François de Médicis († 1476)
L'Ancien
~1435 - Laudomia Acciaioli († ~1480)
1416 - Pierre I de Médicis († 1469)
Le Goutteux
1425 - Lucrezia Tornabuoni († 1482)
Mécène de Sandro Botticelli
1463 - Laurent de Médicis († 1503)
L'Ami du peuple
1464 - Sémiramis d'Appiano. († 1523)
Mort assassiné
1453 - Julien de Médicis († 1478)
1452 - Fioretta Giorini († 148?)
Dernière maîtresse de Julien
1449 - Laurent de Médicis, duc d'Urbino († 1492)
"Le Magnifique"
1453 - Clarice Orsini († 1488)
1445 - Roberto Orsini († 1476)
Catherine San Severino
1428 - Jean, comte de Bourbon-Vendôme († 1477)
1436 - Isabeau de Beauvau († 1474)
1417 - Bertrand, comte de la Tour d'Auvergne († 1497)
1432 - Louise de La Trémoïlle († 1474)
1487 - Pierfrancesco II de Médicis († 1525)
Le Jeune
? - Maria Soderini. († ?)
1475 - Jean de Médicis († 1521)
Leon X
Pape
Réforme luthérienne.
1472 - Pierre II de Médicis († 1503)
"Le malchanceux"
1472 - Alfonsina Orsini († 1520)
1467 - Jean, comte de La Tour d'Auvergne († 1501)
1465 - Jeanne de Bourbon-Vendôme († 1511)
Illégitime
1478 - Jules de Médicis († 1534)
Clément VII
Pape
Pillage de Rome par Bourbon / Charles Quint
Schisme anglican de Henri VIII
1514 - Lorenzino de Médicis († 1548)
Le héros Lorenzaccio de Musset
Meurtrier de Alessandro de Médicis
1492 - Laurent de Médicis, duc d'Urbino († 1519)
1495 - Madeleine de La Tour d'Auvergne († 1519)
1419 - Giovanni Salviati († 1472)
1437 - Elena Gondi († 1503)
1467 - Jean de Médicis († 1498)
L'Ami du peuple
1467 - Catherine Sforza († 1498)
1470 - Lucrèce de Médicis († 1553)
1461 - Jacopo Salviati († 1533)
1519 - Catherine de Médicis († 1589)
Henri II (1547 / 1559)
1519 - Henri II de France († 1559)
1498 - Jean de Médicis († 1526)
Jean des Bandes Noires
~1499 - Maria Salviati († ~1543)
1519 - Cosme I de Toscane († 1574)
1522 - Eleonore de Tolède († 1562)
1504 - Francesca Salviati († 15..)
1482 - Ottaviano de' Médicis († 1546)
1541 - François I de Médicis († 1587)
1547 - Jeanne d'Autriche († 1578)
1535 - Alexandro Ottaviano de MédicisI († 1605)
Leon XI
Pape
Meurt en exil à Cologne
1575 - Marie de Médicis († 1642)
Henri IV, roi de Navarre et de France (1589 / 1610)
1553 - Henri de Bourbon, le Grand, le Vert-Galant († 1610)